BRAVUS AKADEMY

NOS FORMATIONS EN APPRENTISSAGE

BAC+2
100 % ALTERNANCE

ANNÉE 2026 – 2027

Qualiopi processus certifié

RÉPUBLIQUE FRANÇAISE

La certification qualité a été délivrée au titre des catégories d'action suivantes :

- ACTIONS DE FORMATION
- ACTIONS DE FORMATION PAR APPRENTISSAGE

Délivrée par ICPF CERTIFICATION QUALITÉ



TP RPMS · TP NTC · TP MONTEUR AUDIOVISUEL · BTS GPME · BTS NDRC

CFA Bravus Akademy · 52 avenue Aristide Briand, 92220 Bagneux · Rentrée le jeudi 1er octobre 2026

UN CFA À TAILLE HUMAINE, 100 % ALTERNANCE

BRAVUS SAS · CFA · DÉCLARATION D'ACTIVITÉ N° 11922313792 · SITE DE FORMATION : 52 AVENUE ARISTIDE BRIAND, 92220 BAGNEUX

L'OFFRE 2026-2027 : 5 CERTIFICATIONS DE NIVEAU 5 (BAC+2)

Formation	Code RNCP	Certificateur	Durée	Volume au CFA	Rythme
TP Responsable de petite ou moyenne structure (RPMS)	RNCP38575	Ministère du Travail	1 an	520 h	4 jours en entreprise / 1 jour au CFA
TP Négociateur technico-commercial (NTC)	RNCP39063	Ministère du Travail	1 an	520 h dont 108,5 h à distance	4 jours en entreprise / 1 jour au CFA
TP Monteur audiovisuel (MAV)	RNCP38752	Ministère du Travail	1 an	620 h	4 jours en entreprise / 1 jour au CFA
BTS Gestion de la PME (GPME)	RNCP38363	Ministère de l'Enseignement supérieur et de la Recherche	2 ans	1 360 h	3 jours en entreprise / 2 jours au CFA
BTS Négociation et digitalisation de la relation client (NDRC)	RNCP38368	Ministère de l'Enseignement supérieur et de la Recherche	2 ans	1 360 h	3 jours en entreprise / 2 jours au CFA

NOS RÉSULTATS · SESSION 2025-2026

80 %
de réussite : 24 titres obtenus sur 30 candidats inscrits

96 %
de réussite des présentés : 24 titres sur 25 candidats présentés

97 %
d'insertion à 4 mois (60 % en poursuite d'études, 37 % en emploi ou en stage)

97 %
de satisfaction des apprenti·es (source : données internes du 3 juillet 2026)

Méthode : taux de réussite = titres obtenus ÷ candidats inscrits ; réussite des présentés = titres obtenus ÷ candidats présentés ; insertion = part des sortants en poursuite d'études, en emploi ou en stage 4 mois après la formation. Le détail par formation figure sur chaque fiche. Pour toutes nos formations, des possibilités de validation par blocs de compétences, d'équivalences et de passerelles existent : elles sont précisées sur chaque fiche. Les taux officiels (obtention, poursuite d'études, interruptions, insertion, valeur ajoutée) sont publiés chaque année sur InserJeunes.

LA VIE À BRAVUS : DES PROJETS RÉELS



BUSINESS GAME

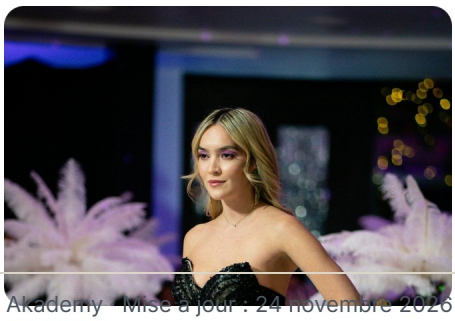

GAL'ART



VOYAGE IMPACT

COMMENT INTÉGRER BRAVUS AKADEMY ?

ADMISSION, ACCÈS ET FINANCEMENT

LA PROCÉDURE D'ADMISSION EN 6 ÉTAPES

1 Réunion d'information
Inscription en ligne, par e-mail ou par téléphone. Réponse sous 48 h maximum.

2 Entretien individuel
Avec le ou la coordinateur·rice de formation, sur place ou en visio : projet, attentes, besoins d'aménagement.

3 Dossier et questionnaire d'entrée
Analyse de votre besoin et de vos acquis pour adapter le parcours (allègement, renforcement, aménagements).

4 Pré-rentrée
Test de positionnement technique et évaluation du savoir-être professionnel.

5 Admission
Notification écrite de l'admission.

6 Recherche d'entreprise et contrat
Accompagnement du pôle relation entreprises, vérification des missions proposées, puis signature du contrat d'apprentissage.

PUBLIC ET PRÉREQUIS

- Jeunes de 16 à 29 ans révolus. Sans limite d'âge pour les personnes en situation de handicap et les autres dérogations prévues par la loi.
- Baccalauréat (toutes filières) ou titre de niveau 4.
- Maîtrise du français (niveau B1) et bases de la bureautique (traitement de texte, e-mail).
- Prérequis propres à chaque formation : voir les fiches.

DÉLAIS D'ACCÈS

- Réponse à toute demande sous 48 h.
- Rentrée le jeudi 1er octobre 2026. Entrée possible jusqu'au 30 novembre 2026, selon les places disponibles.
- Pas encore d'employeur ? Vous pouvez débuter la formation sous statut de stagiaire de la formation professionnelle et disposez de 3 mois pour signer votre contrat d'apprentissage.
- Délai moyen entre la candidature et l'entrée en formation : 3 semaines.

TARIFS ET FINANCEMENT

- **Formation gratuite pour l'apprenti·e** : aucun frais de formation, d'inscription ou de caution.
- L'apprenti·e est salarié·e et rémunéré·e selon la grille légale (27 % à 100 % du SMIC selon l'âge et l'année).
- Coût de la formation, pris en charge par l'OPCO de l'entreprise selon le niveau de prise en charge (NPEC) : RPMS 7 930 €/an · NTC 8 302 €/an · MAV 9 184 €/an · BTS GPME 7 013 €/an · BTS NDRC 7 650 €/an.
- Aucun reste à charge pour l'employeur dans la limite de ce montant.

ACCESSIBILITÉ AUX PERSONNES EN SITUATION DE HANDICAP

- Toutes nos formations sont accessibles aux personnes en situation de handicap.
- Notre référente handicap, **Mansatta Diatta**, étudie avec vous, dès la candidature et en toute confidentialité, les aménagements : pédagogie, rythme, supports, tiers-temps et aménagements d'examen.
- Mise en place d'un plan d'accompagnement (PAEH) et orientation vers les partenaires spécialisés (MDPH, Agefiph, Cap emploi).
- Locaux accessibles aux personnes à mobilité réduite. Contact : Mansatta Diatta, via contactbravus@gmail.com ou le 06 16 59 92 43.

COMMENT SE DÉROULE LA FORMATION ?

PÉDAGOGIE, ÉVALUATION ET MOYENS

MÉTHODES MOBILISÉES

- Pédagogie par projet (« Méthode Bravus ») : missions professionnelles réelles d'environ 3 mois pour des entreprises partenaires.
- Séance type : vérification des acquis, débat d'actualité, apports courts (20 à 30 min), activité principale, retour individualisé, défi entreprise.
- Méthodes actives et coactives : études de cas, jeux de rôle, simulations, projets de groupe, enquêtes terrain, quiz.
- Suivi individualisé en lien avec le maître d'apprentissage.

MODALITÉS PÉDAGOGIQUES

- Formation en présentiel au CFA, avec émargement électronique à chaque demi-journée.
- TP NTC : 108,5 h de formation à distance, planifiées et tracées (classe virtuelle le vendredi de 13 h 30 à 17 h, 31 séances), avec assistance pédagogique et technique.
- Alternance entre le CFA et l'entreprise ; le temps au CFA est du temps de travail.
- Ressources en ligne sur Google Classroom : cours, fiches, études de cas, quiz, référentiels, consignes d'examen.

MODALITÉS D'ÉVALUATION EN FORMATION

- Test de positionnement à l'entrée.
- Évaluations formatives : quiz, exercices, mises en situation, productions.
- Dossiers intermédiaires et deux examens blancs dans les conditions réelles (titres professionnels).
- Évaluation des compétences en entreprise par le maître d'apprentissage (janvier).
- Bulletins semestriels et conseils de classe.

CERTIFICATION

- Titres professionnels : session organisée par Bravus Akademy (centre agréé), jury de professionnels habilités. Les blocs de compétences (CCP) obtenus restent acquis.
- BTS : épreuves nationales fixées par le Rectorat, en fin de 2e année.
- Détail des épreuves de chaque formation : voir les fiches.

MOYENS HUMAINS

- Direction : Massy Badji.
- Pôle pédagogique (Stanley Bardai) : ingénierie, emplois du temps, suivi des intervenant·es.
- Pôle relation entreprises (Bintou Badji) : recherche d'entreprise, suivi de l'alternance, visites.
- Pôle administration (Youma Cissako) et pôle marketing et communication (Steven Chambaraud).
- Référente handicap (Mansatta Diatta) et référent mobilité nationale et internationale.
- Formateur·rices et professionnel·les en activité, recruté·es et évalué·es pour leur expertise métier et pédagogique.

MOYENS MATÉRIELS

- Salles de formation climatisées et chauffées, avec vidéoprojecteur ou écran connecté et paper-board.
- Ordinateur pour l'intervenant·e ; ordinateurs portables prêtés aux apprenti·es qui en ont besoin.
- Espaces numériques partagés (Google Classroom, Drive), visioconférence.
- Salle de repos pour les pauses et le déjeuner, stationnement vélos.
- Supports papier et numériques, mis à jour au moins une fois par an.

RESPONSABLE DE PETITE OU MOYENNE STRUCTURE

TITRE PROFESSIONNEL · NIVEAU 5 (BAC+2)

CODE RNCP	CERTIFICATEUR	ENREGISTREMENT	DURÉE
RNCP38575	Ministère du Travail	08/02/2024 → 08/02/2029	1 an (12 mois)

VOLUME AU CFA	RYTHME	LIEU	COÛT
520 h	4 j entreprise / 1 j CFA	Bagneux, présentiel	Gratuit pour l'apprenti·e

PRÉREQUIS

- Baccalauréat (toutes filières) ou niveau 4.
- Français B1, bases de la bureautique.
- Contrat dans une structure qui confie des missions de gestion et d'encadrement.

OBJECTIFS PÉDAGOGIQUES : COMPÉTENCES VISÉES

CCP 1 · Diriger une structure avec une équipe
Développer une vision systémique de la structure ; l'inscrire dans son territoire ; manager et animer une équipe.

CCP 2 · Mettre en œuvre l'objet social de la structure
Adapter l'offre à la demande ; organiser et développer sa diffusion ; organiser la production.

CCP 3 · Établir et présenter un rapport d'activité
Analyser le bilan et le compte de résultat ; rédiger le rapport d'activité.

DÉBOUCHÉS

Responsable, gérant·e ou directeur·rice adjoint·e de petite ou moyenne structure, responsable d'agence, de site ou de centre de profit, créateur·rice ou repreneur·se d'entreprise.

MODALITÉS D'ÉVALUATION

- Test de positionnement, évaluations après chaque séquence.
- 2 dossiers intermédiaires (22/02 et 07/05/2027).
- 2 examens blancs (8-12 mars et 18-21 mai 2027).
- Accompagnement à la rédaction du dossier professionnel.

MODALITÉS D'EXAMEN

Sur la base du dossier professionnel : présentation d'un projet réalisé en amont (45 min), entretien technique (30 min) et entretien final (20 min), soit 1 h 35. Les CCP peuvent aussi être validés séparément.

RÉSULTATS ET SUITES DE PARCOURS

- Session 2025-2026 : 100 % des candidats présentés ont obtenu le titre (12 / 12 ; 2 abandons).
- Poursuite d'études possible en niveau 6 (bachelor, licence professionnelle en management ou gestion des PME).

DATES CLÉS

- Rentrée : jeudi 1er octobre 2026.
- Révisions au CFA : 10-14 mai, 24-28 mai, 1er-4 juin 2027.
- Examen : 7-11 juin 2027 · rattrapage : 28 juin-2 juillet 2027.
- Fin de formation : à la date de fin du contrat d'apprentissage (2027).

NÉGOCIATEUR TECHNICO-COMMERCIAL

TITRE PROFESSIONNEL · NIVEAU 5 (BAC+2)

CODE RNCP	CERTIFICATEUR	ENREGISTREMENT	DURÉE
RNCP39063	Ministère du Travail	10/06/2024 → 10/06/2029	1 an (12 mois)

VOLUME AU CFA	RYTHME	LIEU	COÛT
520 h dont 108,5 h à distance	4 j entreprise / 1 j CFA	Bagneux + FOAD	Gratuit pour l'apprenti·e

PRÉREQUIS

- Baccalauréat (toutes filières) ou niveau 4.
- Français B1, bases de la bureautique.
- Ordinateur avec caméra et micro pour la FOAD (prêt possible).

OBJECTIFS PÉDAGOGIQUES : COMPÉTENCES VISÉES

CCP 1 · Élaborer une stratégie de prospection et la mettre en œuvre
Veille, plan de prospection omnicanal, prospection et analyse des résultats.

CCP 2 · Négocier une solution technique et commerciale et consolider l'expérience client
Analyse du besoin, proposition et négociation, suivi et fidélisation de la relation client.

DÉBOUCHÉS

Technico-commercial·e, chargé·e d'affaires, commercial·e B2B, chargé·e de clientèle B2B, chargé·e de développement commercial, business developer, responsable grands comptes.

MODALITÉS D'ÉVALUATION

- Test de positionnement, quiz et exercices notés (y compris à distance).
- Travaux à distance déposés et corrigés à chaque séance.
- Mises en situation de négociation, bulletins semestriels.

MODALITÉS D'EXAMEN

Mise en situation professionnelle (6 h 30), entretien technique (50 min), questionnement à partir de productions (1 h) et entretien final (10 min), soit 8 h 30. Validation possible par CCP.

SUITES DE PARCOURS

- Poursuite d'études possible en niveau 6 (bachelor commerce, licence professionnelle).

DATES CLÉS

- Rentrée : jeudi 1er octobre 2026.
- FOAD : 31 vendredis, du 9 octobre 2026 au 4 juin 2027.
- Révisions au CFA : 10-14 mai et 24-28 mai 2027.
- Examen : session de juin 2027 (dates sur convocation).
- Fin de formation : à la date de fin du contrat d'apprentissage (2027).

VALIDATION PAR BLOCS, ÉQUIVALENCES ET PASSERELLES

- **Blocs** : 2 CCP (RNCP39063BC01, BC02), validables séparément et capitalisables ; le titre s'obtient par capitalisation des CCP ou en une session.

MONTEUR AUDIOVISUEL

TITRE PROFESSIONNEL · NIVEAU 5 (BAC+2)

CODE RNCP	CERTIFICATEUR	ENREGISTREMENT	DURÉE
RNCP38752	Ministère du Travail	12/05/2024 → 12/05/2029	1 an (12 mois)

VOLUME AU CFA	RYTHME	LIEU	COÛT
620 h	4 j entreprise / 1 j CFA	Bagneux, présentiel	Gratuit pour l'apprenti·e

PRÉREQUIS

- Baccalauréat (toutes filières) ou niveau 4.
- Français B1, bases de la bureautique.
- Pratique d'un logiciel de montage (Premiere Pro, DaVinci Resolve, CapCut).

OBJECTIFS PÉDAGOGIQUES : COMPÉTENCES VISÉES

CCP 1 · Préparer et effectuer le montage de productions courtes
Visionnage et dérushage, montage image et son, finalisation et exportation.

CCP 2 · Mettre en œuvre des techniques avancées du montage
Habillage et effets (compositing), étalonnage, mixage sonore.

DÉBOUCHÉS

Monteur·se, monteur·se vidéo ou audiovisuel·le, assistant·e monteur·se, monteur·se adjoint·e (clips, publicités, sujets TV, films institutionnels, documentaires).

MODALITÉS D'ÉVALUATION

- Test de positionnement, exercices de montage notés.
- Livrables : compositing, publicité, bande-annonce, étalonnage.
- Bulletins semestriels.

MODALITÉS D'EXAMEN

Mise en situation professionnelle (4 h), entretien technique (40 min), questionnement à partir de productions (40 min) et entretien final (20 min), soit 5 h 40. Validation possible par CCP.

RÉSULTATS ET SUITES DE PARCOURS

- Session 2025-2026 : 7 titres obtenus sur 8 candidats présentés (88 %).
- Poursuite d'études possible en niveau 6 (audiovisuel, postproduction).

DATES CLÉS

- Rentrée : jeudi 1er octobre 2026.
- Examen : session de juin 2027 (dates sur convocation).
- Fin de formation : à la date de fin du contrat d'apprentissage (2027).

VALIDATION PAR BLOCS, ÉQUIVALENCES ET PASSERELLES

- **Blocs** : 2 CCP (RNCP38752BC01, BC02), validables séparément et capitalisables ; le titre s'obtient par capitalisation des CCP ou en une session.
- **Équivalences** : correspondance partielle avec l'ancienne version du titre (RNCP37597 : BC01 ↔ BC01, BC02 ↔ BC02) et avec les blocs BC03 et BC04 de la certification RNCP37337.
- **Passerelles** : les blocs acquis de ces certifications sont pris en compte selon les correspondances officielles. Accès possible par la VAE.

BTS GESTION DE LA PME

BREVET DE TECHNICIEN SUPÉRIEUR · NIVEAU 5 (BAC+2)

CODE RNCP	CERTIFICATEUR	DURÉE	VOLUME AU CFA
RNCP38363	**Min. de l'Enseignement supérieur**	**2 ans**	**1 360 h sur 2 ans**

RYTHME	LIEU	COÛT	ACCÈS
3 j entreprise / 2 j CFA	**Bagneux, présentiel**	**Gratuit pour l'apprenti·e**	**Après le bac**

PRÉREQUIS

- Baccalauréat ou titre de niveau 4.
- Maîtrise du français, bases de la bureautique.

OBJECTIFS PÉDAGOGIQUES : COMPÉTENCES VISÉES

Blocs professionnels
Gérer la relation avec les clients et les fournisseurs ; participer à la gestion des risques ; gérer le personnel et contribuer à la GRH ; soutenir le fonctionnement et le développement de la PME.

Enseignements généraux
Culture générale et expression, langue vivante étrangère, culture économique, juridique et managériale.

DÉBOUCHÉS

Assistant·e de gestion PME-PMI, assistant·e de direction, assistant·e commercial·e, gestionnaire administratif·ve, collaborateur·rice du dirigeant.

MODALITÉS D'ÉVALUATION

- Test de positionnement, devoirs et études de cas.
- BTS blancs [dates] .
- Bulletins semestriels et conseils de classe.

MODALITÉS D'EXAMEN

Épreuves nationales écrites et orales en fin de 2e année : E1 Culture générale · E2 Langue vivante · E3 CEJM · E4 Relation clients-fournisseurs · E5.1 Gestion des risques · E5.2 Gestion du personnel · E6 Fonctionnement et développement de la PME.

SUITES DE PARCOURS

- Poursuite d'études possible en licence professionnelle ou bachelor (gestion, RH, management).

DATES CLÉS

- Rentrée : jeudi 1er octobre 2026 (au CFA les 1er et 2 octobre).
- Semaines complètes au CFA : 9-13 nov., 21-24 déc. 2026, 1er-5 fév., 15-19 mars, 26-30 avril, 7-11 juin 2027.
- Épreuves (2e année) : mai-juin, dates fixées par le Rectorat.

VALIDATION PAR BLOCS, ÉQUIVALENCES ET PASSERELLES

- **Blocs** : diplôme organisé en blocs de compétences (RNCP38363) et en unités d'examen ; les unités obtenues avec une note d'au moins 10/20 restent acquises pendant 5 ans.
- **Équivalences** : dispenses d'épreuves possibles pour les titulaires de certains diplômes (enseignements généraux notamment), selon le règlement d'examen.

BTS NÉGOCIATION ET DIGITALISATION DE LA RELATION CLIENT

BREVET DE TECHNICIEN SUPÉRIEUR · NIVEAU 5 (BAC+2)

CODE RNCP	CERTIFICATEUR	DURÉE	VOLUME AU CFA
RNCP38368	Min. de l'Enseignement supérieur	2 ans	1 360 h sur 2 ans

RYTHME	LIEU	COÛT	ACCÈS
3 j entreprise / 2 j CFA	Bagneux, présentiel	Gratuit pour l'apprenti·e	Après le bac

PRÉREQUIS

- Baccalauréat ou titre de niveau 4.
- Maîtrise du français, bases de la bureautique.
- Appétence pour la relation client et le digital.

OBJECTIFS PÉDAGOGIQUES : COMPÉTENCES VISÉES

Blocs professionnels
Relation client et négociation-vente ; relation client à distance et digitalisation ; relation client et animation de réseaux.

Enseignements généraux
Culture générale et expression, langue vivante étrangère, culture économique, juridique et managériale.

DÉBOUCHÉS

Commercial·e terrain, négociateur·rice, chargé·e de clientèle, conseiller·e commercial·e, animateur·rice de réseau, chargé·e d'affaires, commercial·e e-commerce.

MODALITÉS D'ÉVALUATION

- Test de positionnement, devoirs et études de cas.
- BTS blancs [dates].
- Bulletins semestriels et conseils de classe.

MODALITÉS D'EXAMEN

Épreuves nationales écrites et orales en fin de 2e année : E1 Culture générale · E2 Langue vivante · E3 CEJM · E4 Relation client et négociation-vente · E5 Relation client à distance et digitalisation · E6 Relation client et animation de réseaux.

SUITES DE PARCOURS

- Poursuite d'études possible en licence professionnelle ou bachelor (commerce, marketing digital).

DATES CLÉS

- Rentrée : jeudi 1er octobre 2026 (au CFA les 1er et 2 octobre).
- Semaines complètes au CFA : 9-13 nov., 21-24 déc. 2026, 1er-5 fév., 15-19 mars, 26-30 avril, 7-11 juin 2027.
- Épreuves (2e année) : mai-juin, dates fixées par le Rectorat.

VALIDATION PAR BLOCS, ÉQUIVALENCES ET PASSERELLES

- **Blocs** : diplôme organisé en blocs de compétences (RNCP38368) et en unités d'examen ; les unités obtenues avec une note d'au moins 10/20 restent acquises pendant 5 ans.
- **Équivalences** : dispenses d'épreuves possibles pour les titulaires de certains diplômes

ENTRÉES, SORTIES ET EXAMENS

CALENDRIER ET HORAIRES 2026-2027

Formation	Entrée	Au CFA	Examens blancs	Examen final	Sortie
TP RPMS	1er oct. 2026	1 jour / semaine (mercredi) ; révisions 10-14 mai, 24-28 mai, 1er-4 juin 2027	8-12 mars et 18-21 mai 2027	7-11 juin 2027 (rattrapage 28 juin-2 juil.)	Fin du contrat (2027)
TP NTC	1er oct. 2026	1 jour / semaine (mercredi + vendredi après-midi à distance) ; révisions 10-14 mai et 24-28 mai 2027	–	Juin 2027 (convocation)	Fin du contrat (2027)
TP MAV	1er oct. 2026	1 jour / semaine (mercredi)	[dates]	Juin 2027 (convocation)	Fin du contrat (2027)
BTS GPME / NDRC	1er oct. 2026	2 jours / semaine en moyenne, dont semaines complètes (9-13 nov., 21-24 déc., 1er-5 fév., 15-19 mars, 26-30 avril, 7-11 juin)	[dates]	Mai-juin (2e année), Rectorat	Fin de 2e année

HORAIRES

- Cours : 9 h 30 - 17 h 30, pause déjeuner de 12 h 30 à 13 h 30 (7 h de formation par jour).
- FOAD NTC : vendredi de 13 h 30 à 17 h.
- Ouverture des locaux : 9 h - 18 h.
- Les horaires précis figurent sur la convocation et l'emploi du temps.

JOURS SANS COURS

- Mercredi 11 novembre 2026 (Armistice).
- Mercredi 23 décembre 2026.
- Jours fériés : selon le calendrier légal.
- Le calendrier détaillé de chaque formation est remis à l'apprenti·e et à l'entreprise à la rentrée.

LE RYTHME DE L'ALTERNANCE

Titres professionnels : 4 jours en entreprise et 1 jour au CFA par semaine, avec des semaines complètes de révisions avant l'examen. BTS : 3 jours en entreprise et 2 jours au CFA par semaine. Le temps passé au CFA, en présentiel comme à distance, est du temps de travail rémunéré.

CONTACTEZ-NOUS

CANDIDATER ET S'INFORMER

candidature.bravus@gmail.com
contactbravus@gmail.com
07 75 78 63 98 · 06 16 59 92 43

ADRESSE DU SITE DE FORMATION

52 avenue Aristide Briand, 92220 Bagneux
Accès par le hall A ou le hall B · locaux accessibles PMR
Siège social : 18 rue de la Mégisserie, 92220 Bagneux

VENIR AU CFA

Bus : arrêt Grange Ory (3 min à pied)
Métro 4 : Bagneux – Lucie Aubrac (900 m)
RER B : gare de Bagneux (1,1 km)

VOS INTERLOCUTEURS

Admission et entreprises : Bintou Badji
Pédagogie : Stanley Bardai · Administration : Youma Cissako
Handicap : Mansatta Diatta · Réclamation : Massy Badji

EN LIGNE

bravusakademy.com · @bravusakademy (Instagram, LinkedIn, TikTok)



BRAVUS SAS · RCS Nanterre 854 029 337 · Déclaration d'activité n° 11922313792 (préfecture de région Île-de-France).
Informations susceptibles d'évoluer. Document mis à jour le 24 novembre 2026.